

TERA FX

22.04.2026 Tarihli Günlük FX Bülteni

Güne Japonya'dan beklentilerden iyi gelen dış ticaret rakamları ile başlıyoruz. Günün devamında İngiltere'den enflasyon, Euro Bölgesi'nden tüketici güveni ve ECB yetkililerinin açıklamaları öne çıkıyor. İçeride tüketici güveni ve TCMB'nin faiz kararı izlenecek. Beklenti pas geçip PPK metninde şahin mesajlar vermesi yönünde. Faizlerde değişikliğe gidilmediği böyle bir senaryoda borsada yükselişler öne çıkabilir. ABD vadellilerin pozitif olduğu günde Asya'da karışık görünüm hakim. İran müzakerelere İslamabad'daki müzakerelere katılmayacağını Pakistan aracılığıyla ABD'ye ilettili. Trump, Pakistan'ın talebi üzerine İran tarafının anlaşma önerisini sunmasına kadar ateşkesin uzatıldığını açıkladı. Trump tarafından ABD Merkez Bankası (Fed) başkanlığı için aday gösterilen Kevin Warsh, onay oturumu için Senato Bankacılık Komitesi'nde ifade verdi. Warsh, Fed'in yeni bir enflasyon çerçevesine ihtiyacı olduğunu belirtti. AB Komisyonu, Başkan Ursula von der Leyen'in "Avrupa'nın Rus, Türk veya Çin etkisine bırakılmamalı" açıklamasının ardından Türkiye'nin önemli bir NATO müttefiki, AB aday ülkesi ve bölge açısından kilit ortak olduğunu vurguladı.

Ekonomik Ajanda

Zaman	Ülke	Önem	Açıklanacak	Beklenti	Önceki
09:00	UK	***	Tüketici Fiyat Endeksi (TÜFE) (Yıllık) (Mar)	0,033	0,03
14:00	TR	***	Gecelik Borçlanma Faizi (Nis)		0,355
14:00	TR	***	Türkiye Bir Hafta Vadeli Repo Faiz Oranı (Nis)		0,37
17:30	US	***	Enerji Bilgisi İdaresi Ham Petrol Stokları	-1,000M	-0,913M

GBPUSD

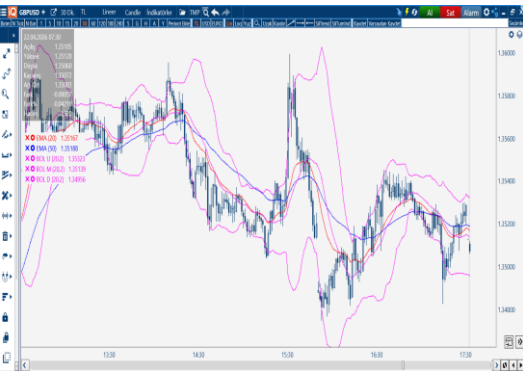

Destekler: 1,35139 – 1,34956 – 1,34880 Dirençler: 1,35167 – 1,35188 – 1,35323

GBPUSD 30 dakikalık grafiğinde, fiyatın son bölümde EMA(20) 1,35167 ve EMA(50) 1,35188 seviyelerinin altında kaldığı görülmektedir. Bu durum, kısa vadede momentumun zayıfladığını ve satıcıların kontrolü hafifçe ele aldığını gösteriyor. Bollinger bantlarında fiyatın orta bantın 1,35139 altında seyretmesi, kısa vadeli görünümün güçsüz olduğunu teyit etmektedir. Alt bant 1,34956 seviyesi ise yakın destek olarak öne çıkıyor. Fiyatın bu bölgeye doğru yaklaşması, aşağı yönlü baskının devam ettiğini ancak aynı zamanda tepki alımı ihtimalinin de canlı kaldığını gösteriyor. Ortalamalar tarafında EMA(20) ve EMA(50)'nin birbirine çok yakın olması, piyasanın net bir trend yerine sıkışma içinde olduğunu gösteriyor. Ancak fiyatın bu iki ortalamanın altında kalması, kısa vadeli baskının aşağı yönlü olmasına neden oluyor. Kısa vadede görünüm zayıf ve temkinli. 1,34956 altına sarkma olursa satış baskısı artabilir. Yukarı yönlü toparlanma için önce 1,35188, ardından 1,35323 seviyelerinin aşılması gerekir. Mevcut yapı, yönünü tam bulamamış ama hafif aşağı eğilimli bir kısa vadeli tablo sunuyor.

EURUSD

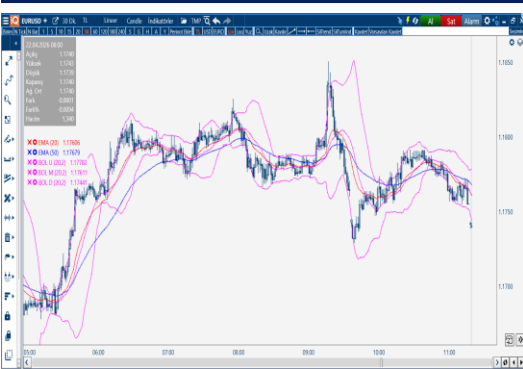

Destekler: 1,17441 – 1,17390 – 1,17000 Dirençler: 1,17606 – 1,17679 – 1,17782

EURUSD 30 dakikalık grafiğinde fiyatın EMA(20) 1,17606 ve EMA(50) 1,17679 seviyelerinin altında kaldığı görülüyor. Bu durum kısa vadede momentumun zayıf olduğunu ve satıcıların hâlâ baskın olduğunu gösteriyor. Bollinger bantlarında fiyatın orta bantın 1,17611 altında seyretmesi, görünümün zayıf kaldığını teyit ediyor. Alt bant 1,17441 seviyesinin test edilmesi ise fiyatın kısa vadede destek arayışında olduğunu gösteriyor. Mevcut fiyatın bu alt banda çok yakın olması, tepki alımı ihtimalini canlı tutsa da henüz güçlü bir dönüş sinyali vermiyor. Ortalamalar tarafında EMA(20) ile EMA(50)'nin birbirine yakın olması, piyasada net trendin zayıfladığını ama fiyatın bu iki ortalamanın altında kalması nedeniyle baskının aşağı yönlü olduğunu gösteriyor. Genel Görünüm: Kısa vadede görünüm zayıf / satış baskılı. 1,17441 altına sarkma olursa düşüş derinleşebilir. Yukarı yönlü toparlanma için önce 1,17606, ardından 1,17782 seviyelerinin aşılması gerekir. Mevcut yapı, alt banda yakın ama henüz toparlanmayı doğrulamamış bir kısa vadeli tablo sunuyor.

TERA FX



Destekler: 4.740 – 4.725 – 4.700 Dirençler: 4.772 – 4.787 – 4.810

XAUUSD 30 dakikalık grafiğinde, fiyatın son sert geri çekilmesinin ardından **EMA(20) 4.772,03** ve **EMA(50) 4.787,29** seviyelerinin altında kaldığı görülmektedir. Bu durum, kısa vadede satış baskısının hâlâ devam ettiğini ve alıcıların henüz kontrolü tamamen alamadığını gösteriyor. Bollinger bantlarında fiyatın **orta bandın 4.774,98** altında kalması, momentumun zayıf olduğunu teyit ediyor. Fiyatın **alt banda 4.740,43** yakın seyretmesi ise kısa vadede destek arayışının sürdüğünü, fakat aşağı yönlü baskının tamamen bitmediğini gösteriyor. Üst bandın **4.809,54** seviyesinde olması, toparlanma halinde ilk güçlü direnç bölgesini işaret ediyor. Ortalamalar tarafında fiyatın hem EMA(20) hem de EMA(50) altında bulunması teknik görünümde negatif bir yapı oluşturuyor. Özellikle EMA(20)'nin EMA(50)'nin altına dönmuş olması, kısa vadeli eğilimin satıcılara lehine olduğunu destekliyor.

Genel Görünüm:

Kısa vadede fiyatın EMA(50) üzerine çıkamadığı sürece zayıf görünüm korunabilir. Yukarı yönlü bir toparlanma için önce **4.772**, ardından **4.787** seviyelerinin aşılması gerekir. Aşağıda ise **4.740** altına sarkma olursa satış baskısı derinleşebilir. Mevcut teknik yapı, sert düşüş sonrası zayıf bir dengeleme ve tepki arayışı görünümünde.



Destekler: 26.585 – 26.582 – 26.411 Dirençler: 26.701 – 26.750 – 26.900

NASDAQ 30 dakikalık grafiğinde, güçlü yükseliş trendinin devam ettiği ve fiyatın **EMA(20) 26.585** ile **EMA(50) 26.411** seviyelerinin üzerinde kaldığı görülmektedir. Bu durum, kısa vadede alıcıların hâlâ kontrolü elinde tuttuğunu ve ana yönün yukarı olduğunu gösteriyor. Bollinger bantlarında fiyatın **orta bandın 26.582** üzerinde seyretmesi, momentumun pozitif kaldığını teyit etmektedir. Fiyatın **üst banda 26.701** yakın hareket etmesi ise yükseliş eğiliminin güçlü olduğunu, ancak kısa vadede bir miktar dinlenme / yataylaşma ihtimalinin de arttığını gösteriyor. Bantların yukarı yönlü olması, trendin canlı kaldığına işaret etmektedir. Ortalamalar tarafında EMA(20)'nin EMA(50)'nin üzerinde olması, trendin teknik olarak pozitif yapısını koruduğunu gösteriyor. Özellikle **26.585** seviyesi kısa vadeli destek, **26.411** seviyesi ise daha güçlü ana destek olarak izlenebilir.

Genel Görünüm:

Kısa vadede görünüm hâlâ **yükseliş yönlü**. **26.701 üzeri kalıcılık** sağlanırsa yeni zirve denemeleri görülebilir. Buna karşılık **26.585** altına sarkma olursa ilk etapta **26.582**, ardından **26.411** test edilebilir. Mevcut yapı, güçlü trend içinde devam eden sağlıklı bir yükseliş görünümüne işaret ediyor.



Destekler: 91,93 – 91,65 – 91,45 Dirençler: 93,38 – 93,90 – 94,50

BRENT 30 dakikalık grafiğinde fiyatın son yükselişle birlikte **EMA(20) 91,93** ve **EMA(50) 91,45** seviyelerinin üzerine çıktığı görülmektedir. Bu görünüm, kısa vadede alıcıların yeniden kontrolü aldığını ve toparlanmanın güçlendiğini gösteriyor.

Bollinger bantlarında fiyatın **üst bandın 93,38** üzerine taşması, momentumun güçlü olduğunu ve yükselişin ivme kazandığını teyit etmektedir. Ancak fiyatın bant dışına taşması aynı zamanda kısa vadede **aşırı alım / sert hareket** riskini de artırır; bu yüzden ilk etapta bir miktar soluklanma veya yataylaşma görülebilir.

Ortalamalar tarafında fiyatın EMA(20) ve EMA(50) üzerinde kalması teknik açıdan olumlu bir yapı oluşturuyor. Özellikle EMA(20)'nin EMA(50)'nin üstünde olması kısa vadeli trendin tekrar yukarı döndüğünü destekliyor. Şu aşamada **91,93** ilk önemli destek, **91,45** ise daha güçlü ana destek olarak izlenebilir.

Genel Görünüm:

Kısa vadede görünüm **pozitif**. **93,38 üzerinde kalıcılık** sağlanırsa **93,90** ve ardından **94,50** bölgesi test edilebilir. Buna karşılık **91,93** altına geri sarkma olursa yükselişin gücü azalır ve **91,45** desteği gündeme gelir. Mevcut yapı, sert düşüş sonrası gelen güçlü bir toparlanma ve kırılım denemesi olarak okunuyor.

Yasal Uyarı : Bu dokümanda yer alan her türlü bilgi, değerlendirme ve yorum Tera Yatırım Menkul Değerler A.Ş. KAS Departmanı tarafından hazırlanmış olup, burada sunulan bilgilerin doğruluğu ve bütünlüğü konusunda makul özen gösterilmiştir. Tera Yatırım Menkul Değerler A.Ş. olabilecek hatalar ve eksikliklerden sorumlu değildir. Burada yer alan fiyatlar, veriler ve bilgilerin tam ve doğru olduğu garanti edilemez, içerik haber verilmeksizin değiştirilebilir. Burada yer alan yorum ve tavsiyeler, yorum ve tavsiyede bulunanların kişisel görüşlerine dayanmaktadır. Herhangi bir yatırım aracının alım – satım önerisi ya da getiri vaadi olarak yorumlanmamalıdır. Bu belgede yer alan yatırımla ilgili bilgiler, yorumlar ve tavsiyeler yatırım danışmanlığı kapsamında değildir. Yatırım danışmanlığı hizmeti, yetkili kuruluşlar tarafından kişilerin risk ve getiri tercihleri dikkate alınarak kişiye özel sunulmaktadır. Burada yer alan yorum ve tavsiyeler ise genel niteliktedir. Burada yer alan görüşler, yatırımcının mali durumuna veya risk ve getiri tercihlerine uygun olmayabilir. Bu nedenle, sadece burada yer alan bilgilere dayanarak yatırım kararı verilmesi beklentilere uygun sonuçlar doğurmayabilir. Burada yer alan bilgi, değerlendirme, yorum ve istatistikî şekil ve değerlendirmelerin kullanımı sonucunda ortaya çıkacak doğrudan ve/veya dolaylı zararlardan Tera Yatırım Menkul Değerler A.Ş. sorumlu olmayacaktır. Tüm hakları saklıdır.